

MARINA DU CHÂTEAU

MARINA DU MOULIN BLANC

GUIDE DES PORTS

CAP À  
**L'OUEST**

DE BREST

**2021**



Bordée par l'océan Atlantique, la ville  
aux cinq ports révèle ses plus beaux paysages.

Ici, la nature est spectacle.

De l'eau, de l'air, de l'iode pour un cocktail  
vitaminé et reposant à la fois.

Toute l'équipe Brest Ports de Plaisance  
vous accompagne pour accoster  
dans l'une des plus belles rades du monde  
le temps d'un été... ou d'une année.

*On jette l'ancre  
à Brest ?*



# Sommaire

1

La Marina  
du Château  
p. 4

La Marina  
du Moulin Blanc  
p. 10

2

3

Tarifs  
p. 18

Tourisme  
p. 24

4

# La marina DU CHATEAU

## MODERNITÉ ET DYNAMISME

Située à l'entrée de la Penfeld, la marina du Château rime avec modernité et cité. Bars, cafés, musées, restaurants... Le port vous accueille dans un cadre dynamique et adapté à tous les profils de plaisanciers. Il est aussi le lieu de rencontre favori des grands navigateurs présents aux départs et aux arrivées des plus grandes courses au large. C'est le port des records !

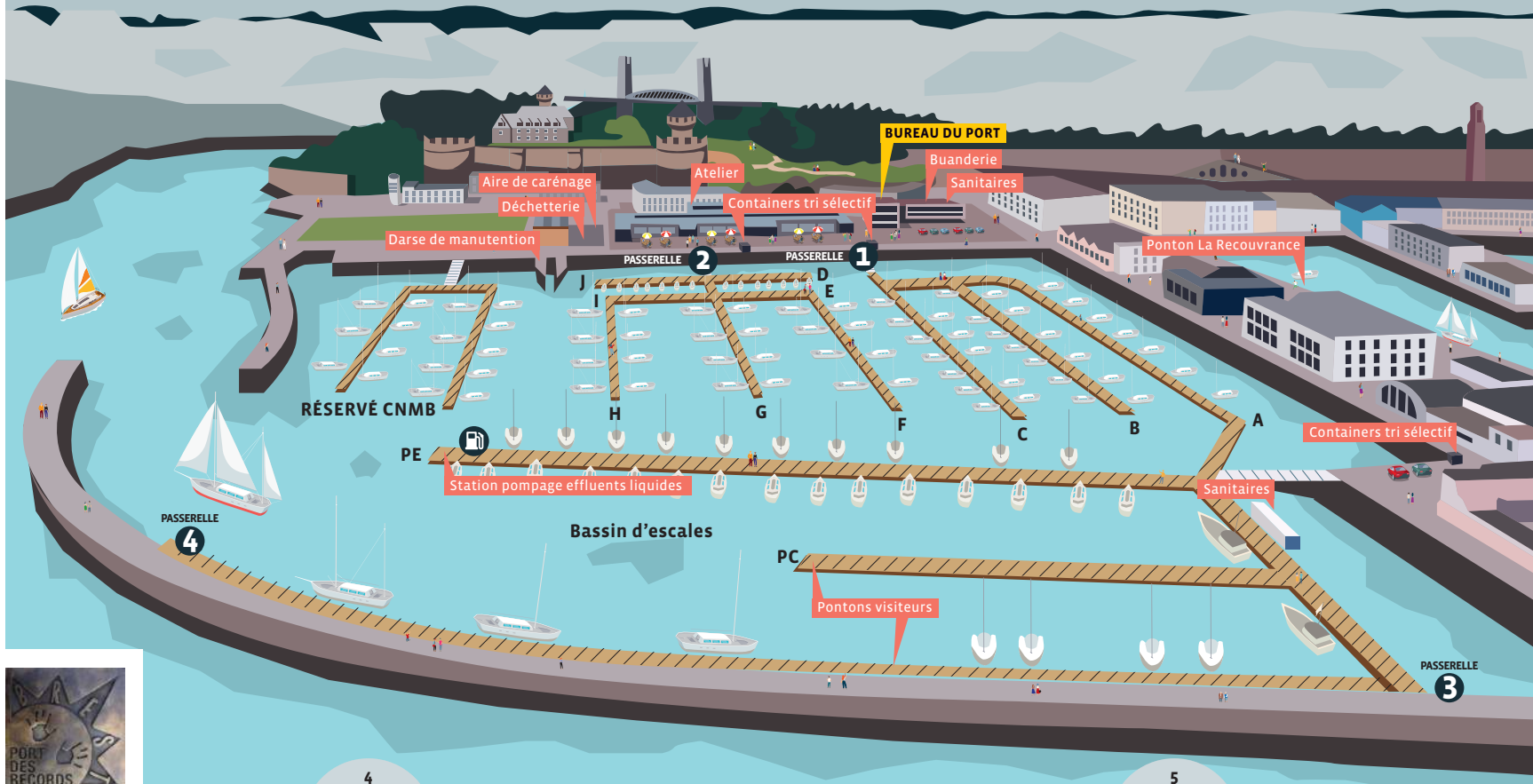

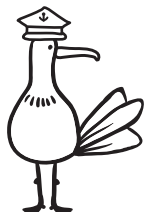

# Questions PRATIQUES

## ACCUEIL CAPITAINERIE

### RENSEIGNEMENTS

55 quai Éric Tabarly  
BP 91 039  
29 210 BREST CEDEX 1

☎ 02 98 33 12 50 • VHF 09

✉ chateau@marinasbrest.fr

🌐 [www.marinasbrest.fr](http://www.marinasbrest.fr)

🗣 Maître de port :  
Mickaël Hanzo

⚓ Nombre de places :  
700 à flot dont 140 visiteurs  
(maximum : longueur 50 m,  
TE 7 m)

### HORAIRES D'OUVERTURE DU BUREAU DU PORT

- Du 1<sup>er</sup> juin au 15 septembre :  
tous les jours de 8 h à 20 h
- Du 16 septembre au 31 mai :  
tous les jours de 8 h 30  
à 12 h 30 et de 14 h à 18 h

*Fermé les dimanches  
et jours fériés du 1<sup>er</sup> novembre  
au 31 mars*

## NUMÉROS UTILES

### SECOURS

- > CROSSCORSEN ;  
VHF 16, 02 98 89 31 31  
ou 196 d'un portable
- > Commissariat :  
17 ou 02 98 43 77 06
- > Centre de secours : 18
- > Samu : 15 ou 112  
d'un portable

### MÉTÉO

- > Météo France :  
08 92 68 08 08 ou 3250,
- > Météo Consult :  
3201 ou 3264

### MAIRIE

- > 02 98 00 80 80

### SOS MÉDECIN

- > 02 98 34 00 00

### ASSOCIATION DE PLAISANCIERS

- > [contact@apbrest.com](mailto:contact@apbrest.com)

### DOUANES

- > 02 98 44 35 20



# Accoster AU PORT

## APPROCHE DE JOUR

Après avoir franchi le Goulet (alignement entre la pointe des Espagnols et le phare du Portzic), poursuivre sur 2 M le long de la jetée qui protège le port militaire de Brest, puis franchir la passe de la rade-abri.

L'entrée de la marina se trouve à 0,5 M, à l'extrémité de la jetée en béton au pied du Château.

## APPROCHE DE NUIT

Balisages lumineux sur les jetées de protection du port de commerce, puis sur celles de la marina.

## ACCÈS

Sans problème de jour comme de nuit et par tout temps. Le port est protégé des vents dominants W et SW par des jetées en béton.

## FEUX D'ENTRÉE

Jetée N, extrémité,  
(48°22',7N - 04°29', 4W),

Jetée S, extrémité,  
(48°22', 7N - 04°29', 5W).

Attention!

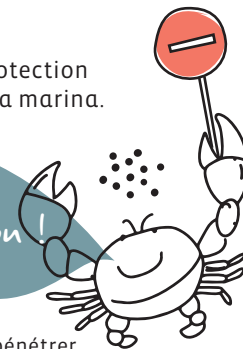

Interdiction formelle de pénétrer dans la zone militaire de la rade-abri et dans la Penfeld. Passe d'entrée très fréquentée par les navires du port de commerce et du port militaire. Extrême vigilance requise. Restriction d'accès par feux lors des manœuvres d'entrée ou de sortie des navires militaires.



# Le port À VOTRE SERVICE

## LES ÉQUIPEMENTS

- Station carburant  
24/24 CB *ponton PE*
- Station bleue  
(eaux noires, eaux de cale)
- Élévateur 25 T
- Aire de carénage
- Déchetterie  
et containers sélectifs
- Blocs sanitaires
- Buanderie

## LES SERVICES

- Prêt de chariots d'armement
- Prêt de vélos
- Machine à glaçons
- Accès wifi gratuit  
et un poste libre-service  
au bureau du port
- Bulletins météo

Attention !

Tous les accès  
à ces équipements  
se font par codes ou badges,  
disponibles sur demande  
au bureau du port.



## LES TRANSPORTS

- Bus n° 5 à destination  
du centre-ville
- Gare SNCF à 1 km  
*10 minutes à pied*
- Aéroport à 15 kms  
*20 minutes en voiture*
- Location de voitures  
à 1 km
- Taxis ☎ 02 98 42 11 11  
02 98 801 801 • 02 98 806 806



## LES COMMERCES

### À PROXIMITÉ



**Boulangerie**  
**Le Fournil du port**  
☎ 02 98 44 54 84

**Supermarché**  
**Carrefour Contact**  
☎ 02 98 02 25 91  
*livraison gratuite*

**Épicerie La Cambuse**  
☎ 02 98 46 34 97

**Leclerc DRIVE**  
☎ 02 98 44 56 45

**Brest Marée**  
☎ 02 98 44 00 12  
*fruits de mer*

**Pharmacie  
des Voiles**  
☎ 02 98 44 23 90

## RESTAURANTS



**La Base** ☎ 02 29 05 19 00  
*salades, brochettes, viande  
ou poisson*

**L'Annexe** ☎ 02 98 45 56 15  
*planches apéritives et menus*

**La Coloc** ☎ 02 29 63 34 89  
*tartines, salades*

**Marcelle & Morris**  
☎ 02 29 62 97 69  
*burgers, bagels, salades,  
buddha bowl*

**Aux vieux gréements**  
☎ 02 98 43 20 48  
*poissons, fruits de mer*

**Fannny** ☎ 02 56 31 89 76  
*cuisine française variée avec  
produits bio et de saison*

**L'espagnol** ☎ 02 98 00 59 14  
*tapas, tortillas*

**L'épuisette** ☎ 02 29 63 05 64  
*poissons, viandes, burgers,  
cuisine bretonne autour de la mer*

**L'Arena** ☎ 02 98 03 18 26  
*viandes, burgers, cuisine type  
brasserie*



# La marina DU MOULIN BLANC

## DÉTENTE ET LOISIRS

Situé à l'embouchure de l'Elorn et rénové en 2010, le port du Moulin Blanc vous accueille pour toutes vos escales techniques et touristiques, dans un cadre digne des plus belles cartes postales.

Il est aussi un formidable terrain d'expériences sportives et sensibles. L'occasion de s'octroyer une balade en kayak ou un moment de détente dans l'un des nombreux cafés de la jetée.

-  Les pontons ABCDEFGHIJKLM sont pourvus des équipements suivants :
- Bornes d'alimentation électrique
  - Bornes d'alimentation en eau
  - Extincteurs
  - Bouées
  - Échelles

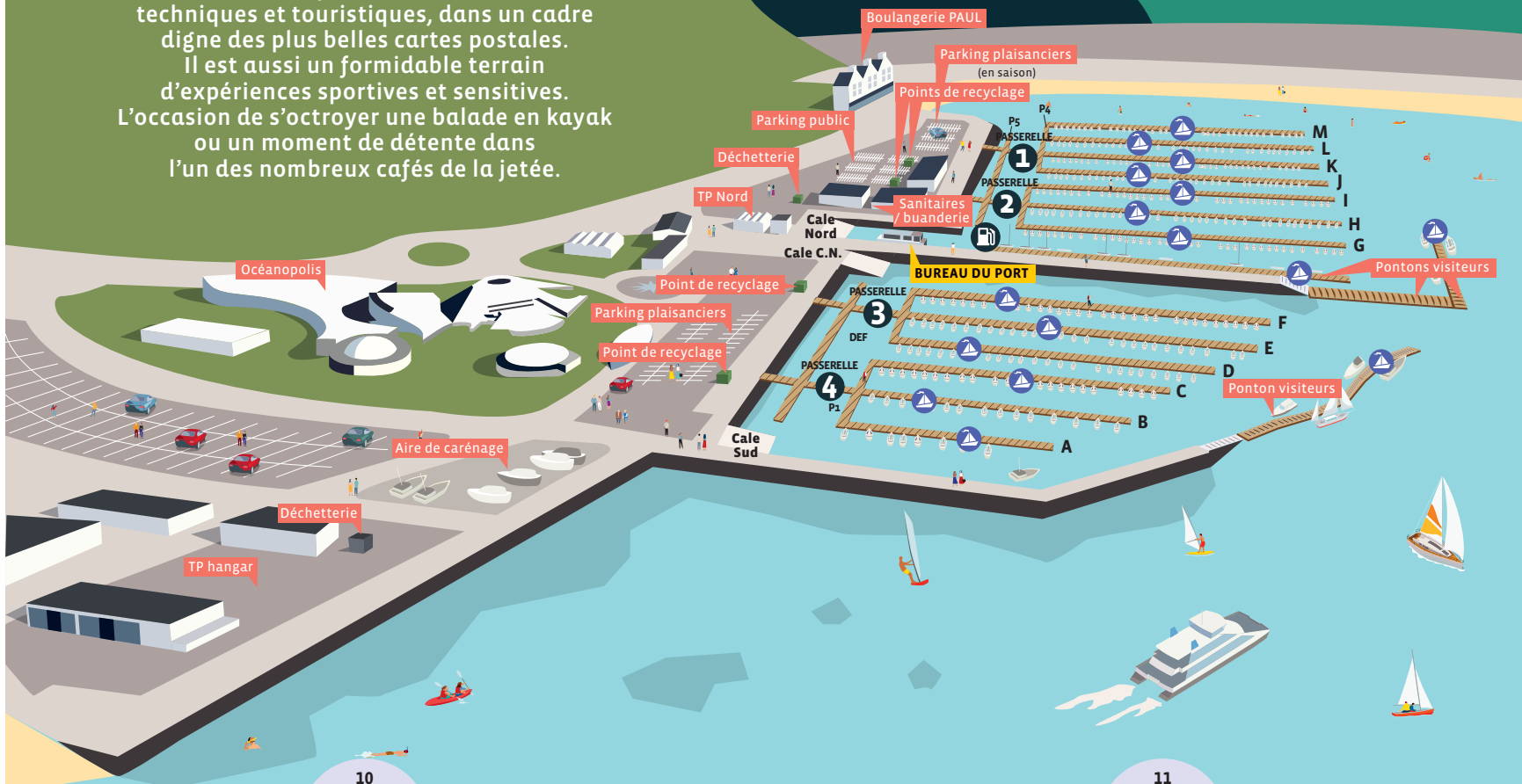

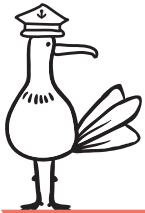

# Questions PRATIQUES

## ACCUEIL CAPITAINERIE

### RENSEIGNEMENTS

Rue Eugène Berest  
BP 91039  
29 210 BREST CEDEX 1

- ☎ 02 98 02 20 02 • VHF 09
- ✉ moulinblanc@marinasbrest.fr
- 💻 [www.marinasbrest.fr](http://www.marinasbrest.fr)
- 🗣 Maître de port :  
Jonathan Goguer
- ⚓ Nombre de places :  
1460 à flot dont 120  
réservées aux visiteurs.  
(maximum en saison :  
longueur 30 m, TE 4 m)

### HORAIRES D'OUVERTURE DU BUREAU DU PORT

- Du 15 juin au 31 août :  
tous les jours de 8 h à 20 h
- Du 1<sup>er</sup> septembre au 14 juin :  
tous les jours de 8 h 30 à  
12 h 30 et de 14 h à 18 h

*Fermé les dimanches  
et jours fériés du 1<sup>er</sup> novembre  
au 31 mars*



# Accoster AU PORT

## ACCÈS

- Aménagé au fond de la rade de Brest,  
le port du Moulin Blanc est facilement accessible  
de jour comme de nuit et par tous les temps.
- › Prendre le chenal, dépasser la bouée Moulin Blanc  
et suivre le balisage lumineux jusqu'au port.

## FEUX D'ENTRÉE

Bouée MB1, Bouée MB2, Bouée MB3,  
brise-lames flottant E/Extrémité.S, MB5, Extrémité. N MB4,  
balise MBA cardinale EST, matérialise l'extrémité du brise-  
lames N. Le port est protégé des vents de SW par un môle  
et des vents d'E par des brise-lames flottants.

## NUMÉROS UTILES

### SECOURS

- › CROSSCORSEN ;  
VHF 16, 02 98 89 31 31  
ou 196 d'un portable
- › Commissariat :  
17 ou 02 98 43 77 06
- › Centre de secours : 18
- › Samu : 15 ou 112  
d'un portable

### MÉTÉO

- › Météo France :  
08 92 68 08 08 ou 3250,
- › Météo Consult :  
3201 ou 3264

### MAIRIE

- › 02 98 00 80 80

### SOS MÉDECIN

- › 02 98 34 00 00

### DENTISTE

- › 02 98 42 30 39  
(rue de la Bruyère  
à Saint-Marc)

### ASSOCIATION DE PLAISANCIERS

- › contact@apbrest.com

### DOUANES

- › 02 98 44 35 20



# Le port À VOTRE SERVICE

## LES ÉQUIPEMENTS

- Station carburant 24/24 CB *pontons visiteurs*
- Station bleue (huiles usées, eaux noires, eaux de cale)
- Élévateur 40 et 50 T
- Aire de carénage
- Cale de carénage
- Cale de mise à l'eau
- Terre-pleins d'hivernage
- Points de recyclage et containers sélectifs
- Blocs sanitaires
- Buanderie

## LES SERVICES

- Prêt de chariots d'armement
- Prêt de vélos
- Congélateur à disposition au bureau du port
- Accès wifi gratuit et un poste libre-service au bureau du port
- Bulletins météo

Attention !

Tous les accès à ces équipements se font par codes ou badges, disponibles sur demande au bureau du port.

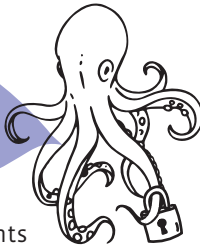

## LES TRANSPORTS

- Bus n° 3 à destination du centre-ville
- Gare SNCF au centre-ville
- Aéroport à 10 kms *15 minutes en voiture*
- Taxis *06 11 23 44 89 • 02 98 42 11 11*  
*02 98 801 801 • 02 98 806 806*



## LES COMMERCES À PROXIMITÉ



### Boulangerie Paul

*02 98 36 98 81*

### Supermarché Carrefour Contact

*02 98 02 25 91*

*livraison gratuite*

### Terre d'Embruns

*02 98 83 64 25*

*biscuiterie*

### Brasserie Poém

*02 98 25 43 89*

### Raleigh coffee bike

*09.54.47.55.23*

*location vélos*

### Intermarché

*02.98.41.74.65*

*drive*

Distributeur de billet  
derrière les restaurants

## RESTAURANTS



### Bar Le Tour du Monde

*02 98 41 93 65*

*moules frites, fish & chips*

### Le Grand Pavois

*02 98 02 76 30*

*cuisine traditionnelle*

### A l'Aïse Breizh Café

*02 98 42 49 21*

*brasserie, plats bretons*

### Admiral's

*02 98 34 44 30*

*crêperie, pizzeria*

### La Paillette

*02 98 41 70 52*

*cuisine traditionnelle*

### Le Trimaran

*02 98 02 01 32*

*brasserie*

### Le Mo Café

*02 98 01 04 27*

*brasserie*





# Un port DES PROFESSIONNELS

## CHANTIERS & CONCESSIONNAIRES

### BREST NAUTIC

(Jeanneau)

200 rue des Mouettes  
02 98 41 43 70

### BREST OCEAN BOAT

(Beneteau)

295 rue des Sturnes  
02 98 02 60 07

### KER VREST KOMPOSITE

(chantier naval)

Rue montjaret de Kerjégu  
02 98 46 44 75

## MÉCANICIENS

### BREST MARINE SERVICE

(Mercury, Mercruiser,  
Beta marine, Lombardini,  
Perkins, Cummins)

335 rue des Sturnes  
02 98 42 31 89

### MECAMAR

(Volvo, Perkins, Bukh, Sabb,  
Nanni Diesel, Baudouin, Yan-  
mar, Vétus)

Rue Alain Colas  
02 98 43 14 22

### JET MARINE

(Volvo Penta, Suzuki marine,  
Yanmar)

150 rue des Mouettes  
02 98 41 80 25

## ÉLECTRONIQUE

### SERVICE ÉLECTRONIQUE DE NAVIGATION

(S.E.N.)

Port du Moulin Blanc  
02 98 42 10 35

### ANNE VESIN

06 64 35 92 97

## VOILIERIES, GRÉEUS

### YUCCA VOILES

(Voilerie, concessionnaire  
Dehler, RM, Northstar)

100 rue des Mouettes  
02 98 80 14 00

### VOILERIE INCIDENCES

520 rue Alain Colas  
02 98 44 79 80

### VOILE OCÉAN

1 rue Alain Colas  
02 98 80 28 32

### IROISE GRÉEMENT

Rue Alain Colas  
02 98 44 70 61

## LOCATION DE BATEAUX

### ERIDAN NAVIROISE

(15 voiliers, 2 semi-rigides)

297 rue Eugène Berest  
02 98 41 58 33

### O2CÉAN

(2 voiliers, 1 semi-rigide)

Port du Moulin Blanc  
06 87 99 21 98

### AQUATIKO BY LOCAMARINE

(bateaux à moteur,  
jet ski, flyboard)

Port du Moulin Blanc  
02 98 87 95 95

## ACCASTILLEURS

### USHIP

295 rue des Sturnes  
02 98 02 49 02

### NAVI OUEST

(Accastillage diffusion)

700 rue Alain Colas  
02 98 33 12 12

### LE COMPTOIR DE LA MER

Port du Moulin Blanc  
02 98 02 30 04

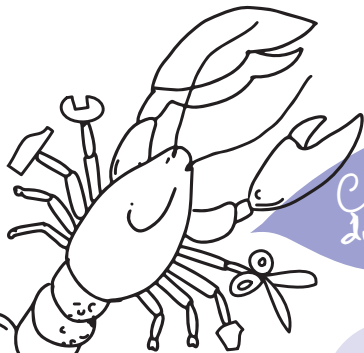

# Tarifs



# Escale

LONGUEUR (hors-tout)	BASSE SAISON Du 1 <sup>er</sup> oct. au 31 mars		MOYENNE SAISON Du 1 <sup>er</sup> avril au 31 mai		HAUTE SAISON Du 1 <sup>er</sup> juin au 30 sept.	
	JOUR	SEMAINE	JOUR	SEMAINE	JOUR	SEMAINE
de 0.00 à 4.99	8,90 €	55,95 €	13,35 €	83,95 €	17,80 €	111,90 €
de 5.00 à 5.49	9,05 €	58,40 €	13,60 €	87,60 €	18,10 €	116,80 €
de 5.50 à 5.99	9,65 €	59,90 €	14,50 €	89,85 €	19,30 €	119,80 €
de 6.00 à 6.49	10,25 €	64,50 €	15,40 €	96,75 €	20,50 €	129,00 €
de 6.50 à 6.99	11,25 €	71,15 €	16,90 €	106,75 €	22,50 €	142,30 €
de 7.00 à 7.49	12,00 €	75,50 €	18,00 €	113,25 €	24,00 €	151,00 €
de 7.50 à 7.99	12,35 €	77,80 €	18,50 €	116,70 €	24,70 €	155,60 €
de 8.00 à 8.49	12,55 €	79,90 €	18,85 €	119,85 €	25,10 €	159,80 €
de 8.50 à 8.99	13,90 €	87,05 €	20,85 €	130,60 €	27,80 €	174,10 €
de 9.00 à 9.49	14,85 €	95,05 €	22,30 €	142,60 €	29,70 €	190,10 €
de 9.50 à 9.99	15,30 €	96,85 €	22,95 €	145,30 €	30,60 €	193,70 €
de 10.00 à 10.49	15,60 €	99,20 €	23,40 €	148,80 €	31,20 €	198,40 €
de 10.50 à 10.99	16,00 €	100,40 €	24,00 €	150,60 €	32,00 €	200,80 €
de 11.00 à 11.49	17,00 €	105,65 €	25,50 €	158,50 €	34,00 €	211,30 €
de 11.50 à 11.99	17,40 €	110,55 €	26,10 €	165,85 €	34,80 €	221,10 €
de 12.00 à 12.99	18,20 €	113,95 €	27,30 €	170,95 €	36,40 €	227,90 €
de 13.00 à 13.99	19,00 €	120,75 €	28,50 €	181,15 €	38,00 €	241,50 €
de 14.00 à 14.99	21,50 €	136,40 €	32,25 €	204,60 €	43,00 €	272,80 €
de 15.00 à 15.99	23,90 €	151,60 €	35,85 €	227,40 €	47,80 €	303,20 €
de 16.00 à 16.99	26,40 €	166,90 €	39,60 €	250,35 €	52,80 €	333,80 €
de 17.00 à 17.99	28,75 €	182,10 €	43,10 €	273,15 €	57,50 €	364,20 €
de 18.00 à 18.99	31,45 €	197,60 €	47,20 €	296,40 €	62,90 €	395,20 €
de 19.00 à 19.99	33,65 €	212,60 €	50,50 €	318,90 €	67,30 €	425,20 €
de 20.00 à 20.99	36,20 €	227,80 €	54,30 €	341,70 €	72,40 €	455,60 €
de 21.00 à 21.99	38,75 €	243,10 €	58,10 €	364,65 €	77,50 €	486,20 €
de 22.00 à 22.99	41,20 €	258,45 €	61,80 €	387,70 €	82,40 €	516,90 €
de 23.00 à 23.99	43,70 €	273,55 €	65,55 €	410,35 €	87,40 €	547,10 €
de 24.00 à 25.00	46,10 €	288,95 €	69,15 €	433,45 €	92,20 €	577,90 €
par mètre supp.	13,95 €	83,35 €	20,90 €	125,05 €	27,90 €	166,70 €

Tarifs en euros TTC, accès eau et électricité inclus...  
Il y a lieu de rajouter au tarif indiqué la taxe de séjour perçue par Brest métropole...



# Manutention



	Tarif par opération à terre ou à flôt	Forfait 2 opérations dans les 72 heures
moins de 500 Kg	56,80 €	82,40 €
de 500 à 999 Kg	81,80 €	120,00 €
de 1000 à 1499 Kg	109,40 €	161,90 €
de 1500 à 2499 Kg	132,20 €	196,30 €
de 2500 à 3999 Kg	204,80 €	304,20 €
de 4000 à 5999 Kg	246,60 €	367,60 €
de 6000 à 7999 Kg	336,20 €	503,20 €
de 8000 à 9999 Kg	353,60 €	544,70 €
de 10000 à 14999 Kg	408,30 €	613,30 €
de 15000 à 19999 Kg	490,20 €	735,00 €
de 20000 à 24999 Kg	588,20 €	882,30 €
de 25000 à 29999 Kg	705,80 €	1 058,50 €
de 30000 à 34999 Kg	811,50 €	1 217,10 €
de 35000 à 39999 Kg	917,20 €	1 375,70 €
de 40000 à 44999Kg	1 100,60 €	1 650,90 €
de 45000 à 50000Kg	1 320,80 €	1 984,10 €

Opération de calage	
Épontillage ou calage complémentaire	15,70 €
Petit calage Quick sup/Quick pad (ou éqv)	21,00 €
Calage standard Parkup 80 (ou éqv)	26,20 €
Grand calage Parkup 100 (ou éqv)	31,40 €

Location de bers (tarif par jour)	
Petit calage	0,30 € par 1/2 ber
Calage standard	0,50 € par 1/2 ber
Grand calage	0,80 € par 1/2 ber

Location d'épontilles (tarif par jour)	
	0,10 € par épontille

<b>Immobilisation de l'élevateur</b> tarif à la 1/2 heure (aux heures ouvrables) limitée à 2h 54,30 €	<b>Remorquage dans l'enceinte du port</b> bateau de - 6 m • 26,20 € bateau de 6 m à 9 m • 36,20 € bateau de + 9 m • 72,40 €
<b>Location de laveur haute-pression</b> par heure 15,00 €	<b>Terre-plein</b> (surface en m <sup>2</sup> = longueur H.T. x largeur max.) 0,30 € par m <sup>2</sup> et par jour 4,00 € par m <sup>2</sup> et par mois

En cas d'intervention d'urgence (la nuit, les dimanches et jours fériés) le tarif sera majoré de 30 % et la présence de chaque agent supplémentaire sera facturé sur la base du tarif horaire majoré de 30 %.

Tarifs en euros TTC.

# Services

## POMPAGE

129,80 € par heure

## LOCATION D'UN CHARIOT ÉLÉVATEUR

18,80 € par tranche de 15 minutes avec conducteur (+ tarif horaire en vigueur pour l'intervention d'un ouvrier spécialisé en plus du conducteur)

## TERRE-PLEIN

Peuvent stationner gratuitement sur le terre-plein d'hivernage les navires bénéficiant d'un contrat de mise à disposition d'un emplacement annuel (manutentions, calage, etc. non compris) dans la limite des places disponibles.

## AIRE DE CARENAGE

Aire exclusivement réservée aux opérations de carénage et de travaux polluants. Les travaux de sablage ou opérations équivalentes y sont strictement interdits. Navire sous contrat (saisonnier ou annuel) au port de plaisance

- Accès gratuit
- - 20 % sur le forfait 2 opérations dans les 72 heures

Navire sans contrat au port de plaisance

- Forfait 2 opérations dans les 72 heures

Droit d'accès :

- Moins de 6.00 m • 19,30 €
- De 6.01 m à 10.00 m • 25,60 €
- De 10.01 m à 14.00 m • 38,30 €
- Plus de 14.00 m • 57,60 €

## CALE DE CARÉNAGE À L'ÉCHOUAGE (LIMITÉE À 48H) AU MOULIN BLANC

Utilisation des bornes de lavage haute pression

- Plaisanciers annuels des ports de Brest • 5,00 € les 15 minutes
- Plaisanciers non annuels des ports de Brest • 20,00 € les 15 minutes

Utilisation des bornes de fourniture d'eau et d'électricité

- Plaisanciers annuels des ports de Brest • Gratuit
- Plaisanciers non annuels des ports de Brest • 25,00 € les 30 minutes

Prestation accès réseau électrique sur les cales et terre-pleins

- Plaisanciers non annuels des ports de Brest • 5,10 € les 15 minutes

Prestation accès réseau eau sur les cales et terre-pleins

- Plaisanciers non annuels des ports de Brest • 1,00 € les 15 minutes

## TARIF MAIN D'ŒUVRE

50,20 € par heure

## ACCÈS WIFI

Gratuit



Tarifs en euros TTC.

# Moulin Blanc

Inscription en liste d'attente  
15 € TTC par année civile

LONGUEUR (hors-tout)	SAISONNIER					ANNUEL **
	PAR MOIS			FORFAIT HIVER*	ANNUEL **	
	oct. > mars	avril > mai	juin > sept.	* 1/1 > 31/3 * 1/10 > 31/12		
de 0.00 à 4.99	100,80 €	128,60 €	199,40 €	272,10 €	807,70 €	
de 5.00 à 5.49	115,40 €	151,40 €	232,00 €	311,60 €	954,50 €	
de 5.50 à 5.99	127,90 €	178,00 €	263,60 €	345,70 €	1 094,60 €	
de 6.00 à 6.49	134,20 €	202,10 €	299,10 €	372,60 €	1 229,80 €	
de 6.50 à 6.99	146,60 €	218,40 €	337,20 €	396,00 €	1 284,20 €	
de 7.00 à 7.49	160,10 €	238,50 €	374,50 €	432,30 €	1 389,80 €	
de 7.50 à 7.99	173,80 €	263,30 €	391,10 €	469,20 €	1 546,60 €	
de 8.00 à 8.49	192,50 €	294,60 €	402,60 €	520,00 €	1 759,50 €	
de 8.50 à 8.99	203,70 €	310,70 €	452,00 €	549,30 €	1 866,10 €	
de 9.00 à 9.49	214,60 €	327,00 €	501,40 €	579,40 €	1 973,00 €	
de 9.50 à 9.99	227,60 €	348,20 €	532,30 €	614,50 €	2 103,80 €	
de 10.00 à 10.49	240,70 €	370,00 €	563,50 €	650,10 €	2 296,70 €	
de 10.50 à 10.99	249,60 €	381,10 €	580,80 €	674,00 €	2 353,10 €	
de 11.00 à 11.49	259,00 €	392,00 €	598,40 €	699,40 €	2 409,20 €	
de 11.50 à 11.99	268,10 €	403,70 €	615,80 €	724,10 €	2 466,00 €	
de 12.00 à 12.99	276,70 €	414,50 €	633,00 €	747,30 €	2 522,90 €	
de 13.00 à 13.99	312,40 €	465,20 €	702,60 €	843,30 €	2 748,10 €	
de 14.00 à 14.99	347,10 €	516,20 €	773,80 €	937,10 €	2 973,40 €	
de 15.00 à 15.99	382,40 €	567,50 €	840,40 €	1 032,40 €	3 199,00 €	
de 16.00 à 16.99	417,20 €	618,20 €	909,30 €	1 126,90 €	3 424,60 €	
de 17.00 à 17.99	452,40 €	669,20 €	978,50 €	1 221,40 €	3 650,10 €	
de 18.00 à 18.99	487,70 €	720,10 €	1 047,90 €	1 316,60 €	3 875,40 €	
de 19.00 à 19.99	522,60 €	771,30 €	1 116,60 €	1 411,20 €	4 101,10 €	
de 20.00 à 20.99	558,00 €	822,00 €	1 185,80 €	1 506,40 €	4 326,30 €	
de 21.00 à 21.99	592,90 €	873,00 €	1 254,90 €	1 600,80 €	4 551,90 €	
de 22.00 à 22.99	627,90 €	923,80 €	1 323,80 €	1 695,50 €	4 777,10 €	
de 23.00 à 23.99	681,90 €	975,00 €	1 393,40 €	1 789,90 €	5 002,40 €	
de 24.00 à 25.00	698,20 €	1 026,00 €	1 462,10 €	1 885,20 €	5 228,00 €	
par mètre supp.	246,30 €	359,40 €	484,50 €	663,40 €	1 583,10 €	

Tarifs en euros TTC, accès eau et électricité inclus. \* Le tarif est applicable à chaque période  
\*\* Le tarif annuel n'est applicable qu'aux bateaux titulaires d'un contrat annuel  
MULTICOQUES en catway : Longueur considérée : longueur H.T x 1,5

# Château

Inscription en liste d'attente  
15 € TTC par année civile

LONGUEUR (hors-tout)	SAISONNIER					ANNUEL **
	PAR MOIS			FORFAIT HIVER*	ANNUEL **	
	oct. > mars	avril > mai	juin > sept.	* 1/1 > 31/3 * 1/10 > 31/12		
de 0.00 à 4.99	123,00 €	156,70 €	243,20 €	331,90 €	984,90 €	
de 5.00 à 5.49	140,70 €	184,50 €	282,90 €	379,90 €	1 164,30 €	
de 5.50 à 5.99	156,20 €	216,80 €	321,40 €	421,50 €	1 334,80 €	
de 6.00 à 6.49	156,70 €	238,30 €	349,20 €	435,10 €	1 435,90 €	
de 6.50 à 6.99	171,30 €	255,00 €	393,90 €	462,30 €	1 499,60 €	
de 7.00 à 7.49	187,00 €	278,50 €	437,20 €	504,70 €	1 622,70 €	
de 7.50 à 7.99	203,00 €	307,40 €	456,80 €	547,80 €	1 805,80 €	
de 8.00 à 8.49	224,80 €	344,00 €	470,10 €	607,00 €	2 054,40 €	
de 8.50 à 8.99	237,60 €	362,60 €	527,70 €	641,50 €	2 178,80 €	
de 9.00 à 9.49	250,60 €	381,80 €	585,40 €	676,70 €	2 303,70 €	
de 9.50 à 9.99	265,80 €	406,50 €	621,50 €	717,60 €	2 456,30 €	
de 10.00 à 10.49	281,10 €	431,90 €	658,00 €	759,10 €	2 681,40 €	
de 10.50 à 10.99	291,50 €	444,90 €	678,10 €	787,00 €	2 747,60 €	
de 11.00 à 11.49	302,50 €	457,60 €	698,80 €	816,60 €	2 813,00 €	
de 11.50 à 11.99	313,20 €	471,20 €	719,00 €	845,40 €	2 879,40 €	
de 12.00 à 12.99	323,20 €	484,10 €	739,00 €	872,50 €	2 945,70 €	
de 13.00 à 13.99	364,70 €	543,30 €	820,20 €	984,50 €	3 208,80 €	
de 14.00 à 14.99	405,30 €	602,80 €	903,50 €	1 094,20 €	3 471,90 €	
de 15.00 à 15.99	446,50 €	662,70 €	981,10 €	1 205,50 €	3 735,10 €	
de 16.00 à 16.99	487,30 €	721,60 €	1 061,60 €	1 315,80 €	3 998,50 €	
de 17.00 à 17.99	528,20 €	781,40 €	1 142,50 €	1 426,10 €	4 261,90 €	
de 18.00 à 18.99	569,30 €	840,70 €	1 223,40 €	1 537,30 €	4 525,00 €	
de 19.00 à 19.99	610,30 €	900,50 €	1 303,80 €	1 647,60 €	4 788,30 €	
de 20.00 à 20.99	651,40 €	959,90 €	1 384,50 €	1 758,90 €	5 051,40 €	
de 21.00 à 21.99	692,40 €	1 019,30 €	1 465,20 €	1 869,20 €	5 314,70 €	
de 22.00 à 22.99	733,20 €	1 078,60 €	1 545,80 €	1 979,50 €	5 577,80 €	
de 23.00 à 23.99	774,20 €	1 138,50 €	1 626,90 €	2 089,90 €	5 840,80 €	
de 24.00 à 25.00	815,20 €	1 197,90 €	1 707,10 €	2 201,20 €	6 105,20 €	
par mètre supp.	231,80 €	338,70 €	456,40 €	624,90 €	1 490,80 €	

Tarifs en euros TTC, accès eau et électricité inclus. \* Le tarif est applicable à chaque période  
\*\* Le tarif annuel n'est applicable qu'aux bateaux titulaires d'un contrat annuel  
MULTICOQUES en catway : Longueur considérée : longueur H.T x 1,5



# Brest

## UNE VILLE TOURISTIQUE



Ville aux cinq ports baignée d'histoire et de culture, Brest est un endroit où il fait bon vivre. Ici, on prend le stress à contre-pied. La nature s'offre au détour d'une lande fleurie ou au creux d'un sentier de randonnée. D'un côté la mer, de l'autre la terre. La ville vit au rythme des marées et offre toute l'année des activités pour tous les goûts.

### ÉVÉNEMENTS

**Fête de la mer et du nautisme en Rade de Brest**  
Animation, démonstrations, baptêmes, balades... (gratuit)  
📅 le 23 et 24 mai

**Tour de France cycliste**  
Au départ de Brest  
📅 le 26 juin

**Vendredis du sport**  
Sur la plage du Moulin Blanc : activités sportives et culturelles (gratuit)  
📅 Tout l'été

### OFFICE DU TOURISME

Place de la Liberté à Brest  
02 98 44 24 96  
www.brest-metropole-tourisme.fr

### ESCALE Nature



Connue pour ses longs bancs de sable et ses paysages à couper le souffle, le Finistère est le point culminant d'une pause en tête à tête avec la nature.

- > Plage du Moulin Blanc
- > Conservatoire botanique national du Stang Alar
- > Le jardin des explorateurs

### ESCALE Culturelle



Riche de par son histoire, Brest saura séduire tous les curieux qui souhaitent la découvrir.

- > Océanopolis, Parc de découverte des océans
- > Musée de la marine au Château
- > Le quartz scène nationale
- > Visites guidées de l'arsenal (tout l'été)
- > Goélette La Recouvrance
- > Brest Citytour

### ESCALE Gourmande



Crêpes, Kouin Aman, Kig ar Farz... Pour les plus gourmands, les traditions culinaires bretonnes vous accueilleront à bras ouverts.

- > Marchés et halls (Saint-Louis, Saint-Martin...)
- > Restaurants, crêperies...

### ESCALE Loisirs



Des activités pour petits et grands, en famille ou entre amis, vous n'aurez pas le temps de vous ennuyer !

- > Complexe aquatique Spadium Parc
- > Jeudis du port (en été)
- > Les ateliers des Capucins et son téléphérique
- > Patinoire Rinkla Stadium
- > Cinémas, bowling, paintball, laser game...





# Brest

## LES PORTS S'ENGAGENT !

**Très soucieux de préserver le milieu naturel et la qualité des eaux littorales, les ports de Brest s'engagent afin de vous aider à limiter votre impact sur l'environnement.**

En effet, les Marinas représentent une interface unique avec le milieu naturel marin de par les espèces que l'on y croise (poissons, étoiles de mer, mollusques...) et les activités dites sensibles que l'on trouve à proximité (plage, conchyliculture, sports nautiques...).

Conscientes qu'il est primordial de préserver cet écosystème fragile, les marinas se sont lancées dans une démarche d'exemplarité et sont certifiées « Ports Propres ».

Spécifique aux ports de plaisance, cette démarche de gestion environnementale valide les actions menées en matière de lutte contre les pollutions et de limitation des impacts de l'activité.

**Concrètement, cela se traduit par :**

- un personnel sensibilisé et impliqué qui saura vous accompagner,
- du matériel et des procédures maîtrisées en cas de pollution marine ( naufrage, débordement, etc.),
- l'utilisation de produits écolabellisés,
- l'emploi de techniques de lavages pour économiser l'eau, etc.

**Et pour vous, de nombreux services :**

- aménagement adapté avec une cale ainsi qu'une aire de carénage qui récupèrent et traitent les eaux polluées des travaux sur les coques,
- de nombreux points de collecte pour tous les déchets de la plaisance :
- Station bleue,
- points d'apport volontaire (recyclable, verre et ordures ménagères),
- 3 recycleries (points de collecte des déchets spéciaux),
- distribution de sacs « Je navigue, Je trie »,
- réseau des Shipchandlers pour la collecte des équipements pyrotechniques périmés.



Alerte intrus !





**MARINA DU MOULIN BLANC**

**RUE EUGÈNE BEREST • BP 91039**  
**29 210 BREST CEDEX 1**  
02 98 02 20 02  
moulinblanc@marinasbrest.fr

**MARINA DU CHÂTEAU**

**55 QUAI ÉRIC TABARLY • BP 91039**  
**29 210 BREST CEDEX 1**  
02 98 33 12 50  
chateau@marinasbrest.fr

**brest'aim**  
Gestion d'équipements publics

**3**  
PORTS DE PLAISANCE  
**BREST**

**www.marinasbrest.fr**